Wildnis – ein Naturschutzziel in Mitteleuropa

Versuch einer Definition

- **Wildnis ist Natur, die der Mensch sich selbst überlässt, wo er sich auf eine Zuschauerrolle beschränkt.**
- **Wildnis ist Natur ohne jegliche menschliche Nutzung, ohne jegliche Eingriffe bei voller Akzeptanz ihrer eigenen Kräfte und Entwicklungen**

Zum Begriff Wildnis

- **Negativ besetzt: wild, Verwilderung, Verwahrlosung**
- **Angst – oft von den Medien geschürt: unordentlich, unkontrollierbar, unbekannt, ungesteuert**
- **Am Stammtisch primitiver: „Dreckecke“, „Sauerei…“**

Gelegentlich auch positiv wahrgenommen

- **Ein wilder Junge**
- **Ein wilder Strom**
- **Das Wild**
- **Im englischsprachigen Raum: Wilderness**

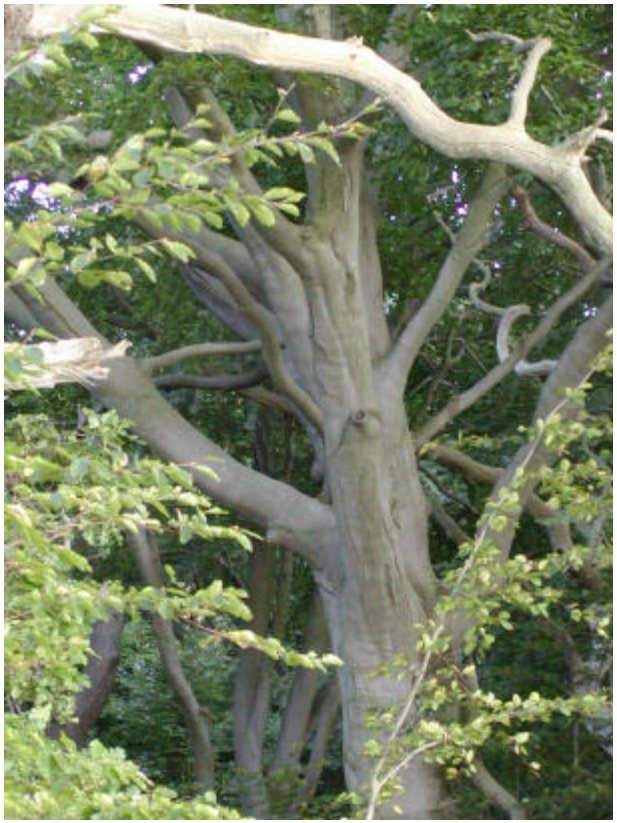

Wilderness

- **Boomender Wirtschaftsbereich: wilderness safaris**
- **In USA seit 1964 wilderness act**
- **In USA und Australien: wilderness society**
- **680 wilderness areas mit über 120 Mio Besucher pro Jahr**
- **Zitat: wilderness is the ultimate source of health – terrestrial and human**

Das Kernproblem

- Wir erfahren nur noch geordnete, genutzte, beplante, gesäuberte Natur
- Die wilde Natur ist uns völlig fremd geworden und nicht mehr erfahrbar
- Das Sortieren in nützlich und unnütz (= schädlich, belastend) ist unser Alltag
- Folge: verengte, unvollständige und daher falsche Naturwahrnehmung

Scheinwahrheiten

- Die Medien vermitteln verlogene Leitbilder: Jugend, Blüte, Schönheit, Sex: forever young
- Alter, Verfall, Krankheit und Tod werden ausgeblendet
- Säuglinge und Kleinkinder sind anstrengend und müssen per Elterngeld attraktiv gemacht werden
- Alte Menschen fühlen sich wertlos und werden weggeräumt bzw. zu Tode gepflegt
- Das Essen kommt aus dem Supermarkt oder der Dose und ist ab Verfallsdatum ungenießbar

Beispiele:

- **Mit viel Lärm und Energiekosten und Arbeitskraft wird in den Stadtparks unter den Büschen das Laub entfernt → Verarmung der Böden, keine Humusbildung**
- **Rasenpflege mit**:
  - Rasenmäher
  - Kantenschneider
  - Vertikulierer
  - Einfassungen

Flächen der Stiftung Naturlandschaften Brandenburg

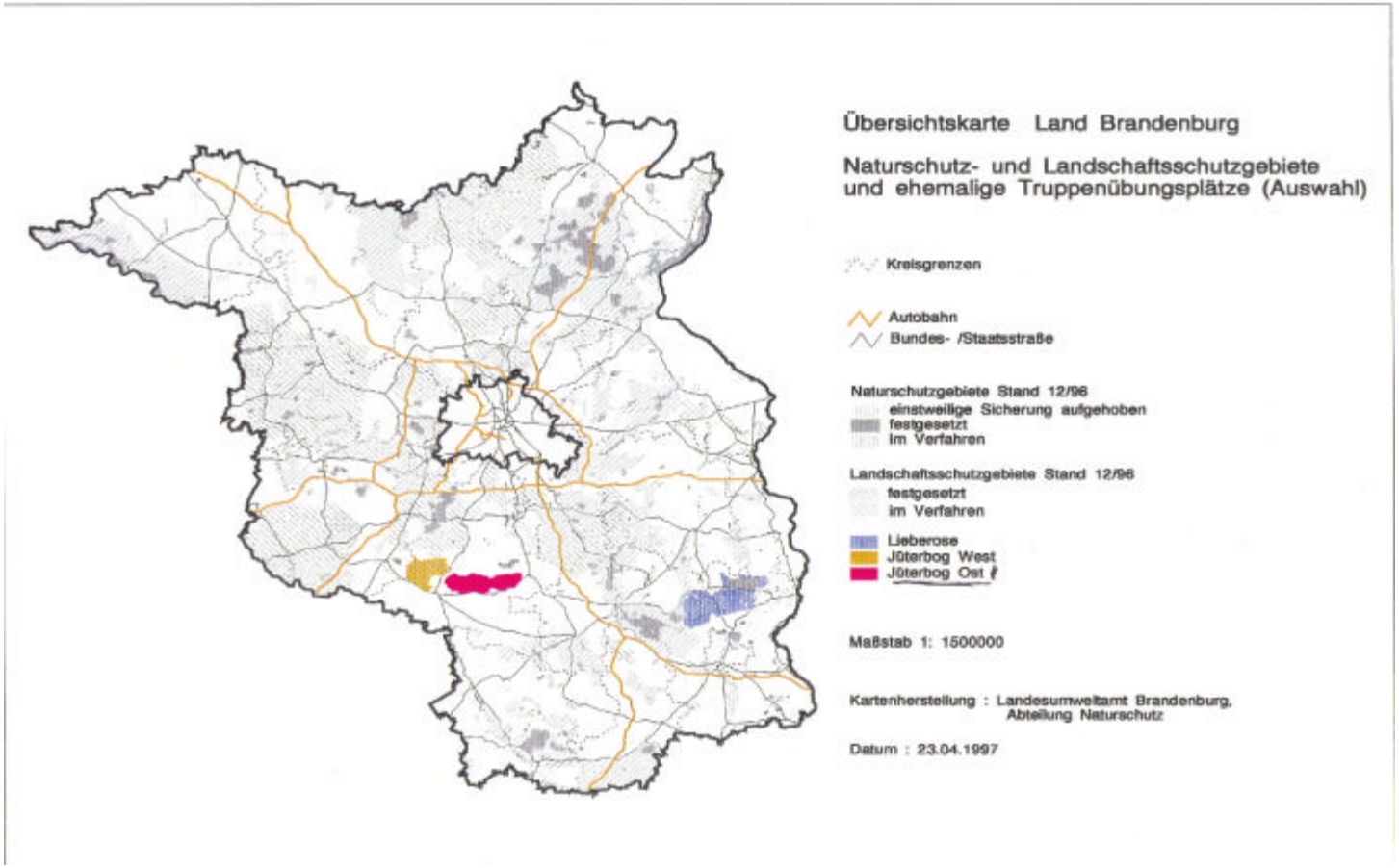

Stiftungsflächen: Lieberose

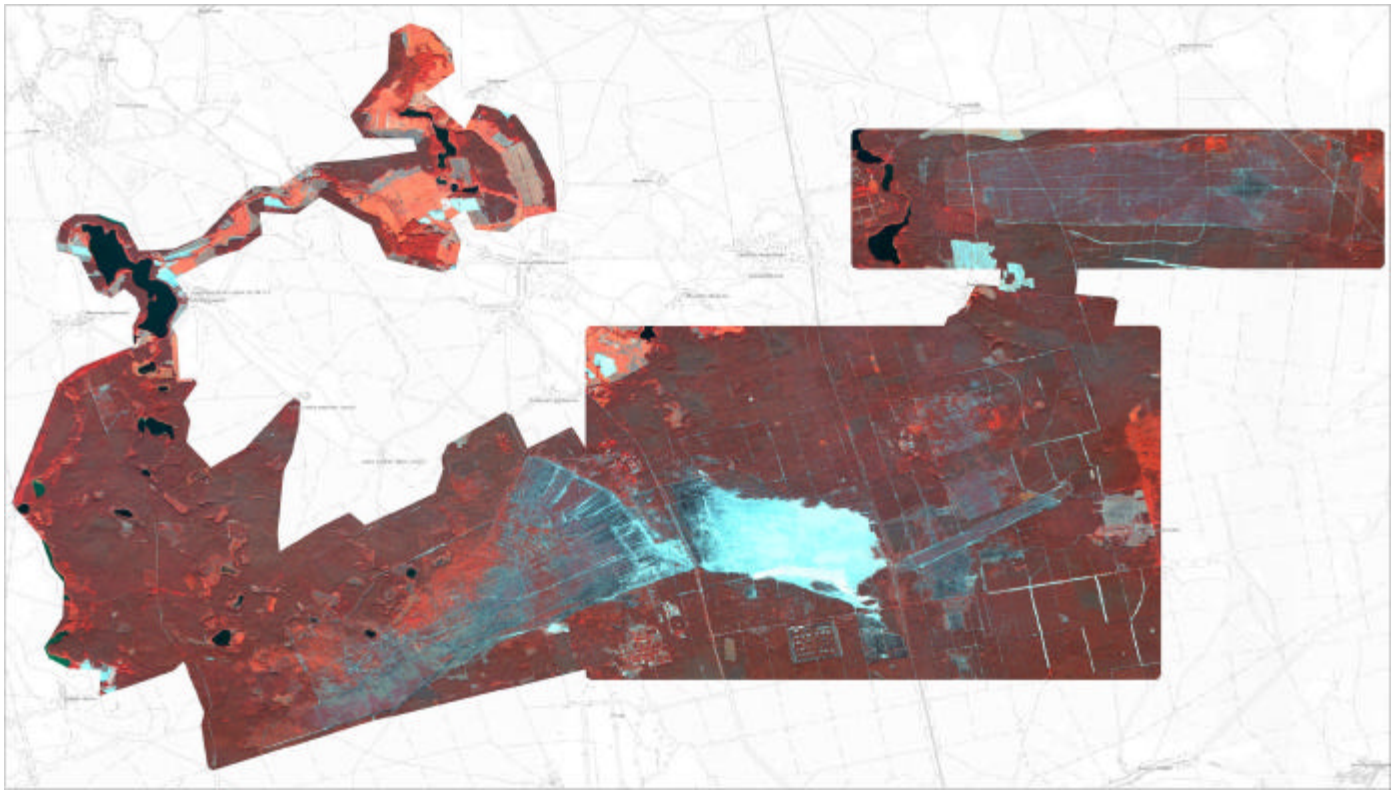

Stiftungsfläche: Jüterbog

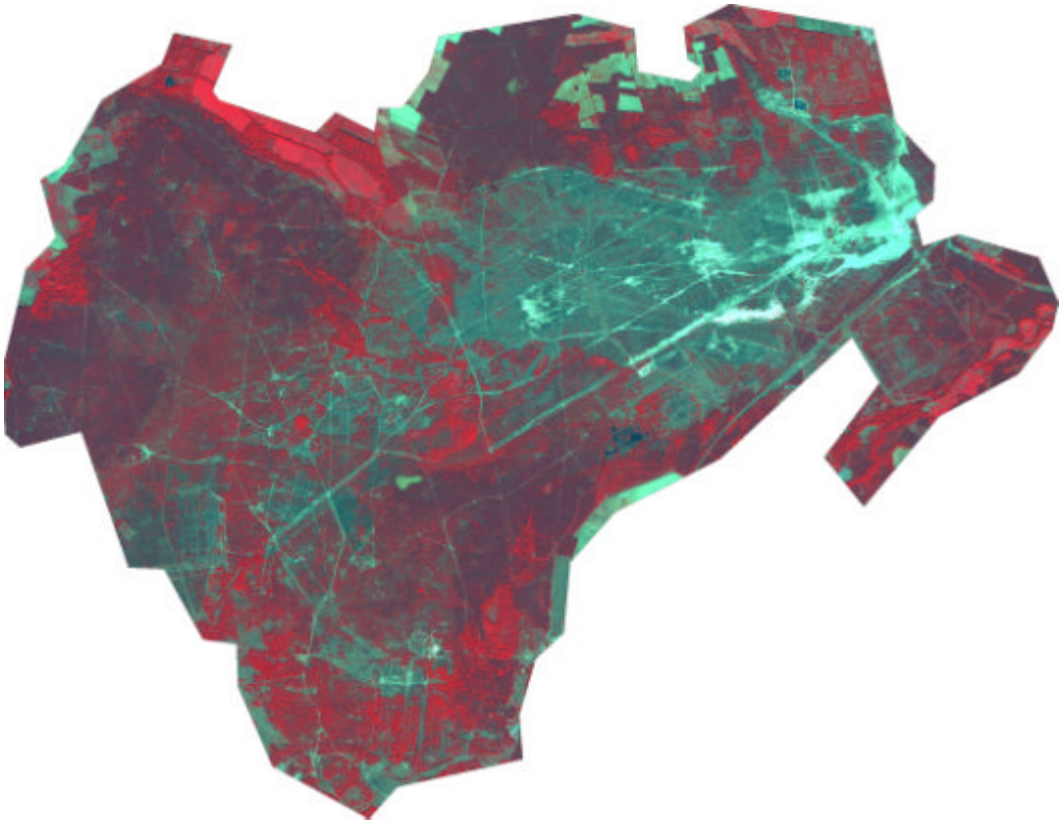

aus der Satzung:
§ 2 Zweck

- … im Sinne einer natürlichen, von Menschen möglichst wenig beeinflussten Naturentwicklung
- …Maßnahmen zur Förderung des Naturbewusstseins
- …Projekte, die … der natürlichen Entwicklung der Fläche dienen

Wildnis contra Offenhaltung

- **Zielkonflikt unter Naturschützern**
- **Problem NATURA 2000**
  - Streng nach Wortlaut der RL
  - Kann naturnäher „Verschlechterung“ sein
  - Die materielle Dimension (Kosten/Gefahren)
  - EU Recht contra Stiftungssatzung
- **Lösungswege:**
  - Teilflächen offen halten und
  - natürliche Katastrophen akzeptieren

Aus Zucchi, Stegmann 2006
Wildnis: Chance für unsere Kultur

- **Eigenwert der Natur erkennen (als Ganzes)**
- **Naturerbe bewahren (Rest-Moore, Rotbuchenwälder)**
- **„freie Evolution“ ermöglichen (Biodiversitäts-Zentren)**
- **Über das nicht vom Menschen gemachte staunen**
- **Ästhetik erweitern**
- **Demut entwickeln**
- **Zu einem anderen Zeitverständnis gelangen (gegen den Trend der stetige Beschleunigung**)

Gegen den Trend

- **Mit ausreichendem materiellem und finanziellen Einsatz ist in den Grenzen der naturräumlichen, klimatischen und boden-biologischen Gegebenheiten naturschutzfachlich alles möglich**
- **Wildnis entzieht sich per definitionem diesen Kategorien**
- **Wildnis zuzulassen verlangt Respekt und Bescheidenheit**

Naturschutzziel auch aus erzieherischen Erwägungen

- **Damit wird Wildnis vor allem zu einem erzieherischen und ästhetischen Korrektiv, dessen wir alle in Mitteleuropa dringend bedürfen**
- **Wildnis ist ein Bekenntnis – ein sich zurücknehmen, vor allem ein mentales Ziel und weniger ein naturschutzfachlich detail-konkretes Ziel**

Was wir gewinnen…

- **Lernen mehr Unordnung zu akzeptieren**
- **Position gegen die „alles ist machbar“ Mentalität**
- **Glaubwürdiger werden (wir fordern von anderen, die Urwälder zu erhalten)**
- **Zu neuen Erkenntnissen kommen (Wildnisprozesse erlernen - Referenzflächen)**
- **Antworten auf gesellschaftliche (Fehl-)Entwicklung**
- **Brücke zum Kulturerbe bewahren (Malerei)**
- **Kindern die Möglichkeit einer neuen Naturerfahrung geben**

Fazit

- **Wildnis ist fachlich notwendiges Kernstück von Schutzgebieten in Europa**
- **Wildnis kommt in Deutschland kaum noch vor**
- **Wildnis sollte neben der NATURA 2000 Systematik einen eigenen anerkannten Stellenwert bekommen**

Wildnis wagen !!!